

THE

RAVUM

Avenue

Property Analysis

자산 개요

구분	내용
명칭	더라움에비뉴
위치	서울시 광진구 능동로 81 (자양동 2-3)
용도지역지구	일반상업지역 / 일반미관지구
대지면적	7,970.90㎡ (1,503.70평)
연면적	65,548.28㎡ (19,828.35평)
규모	지하 6층 / 지상 25층
승강기	승용 3대 / 비상용 7대
구조	철근콘크리트구조
용도	업무시설(오피스텔 357실), 판매시설, 근린생활시설, 공공업무시설
주차대수	456대 (자주식)
사용승인 일자	2022년 5월 25일



층별 도면 - 지상 1층

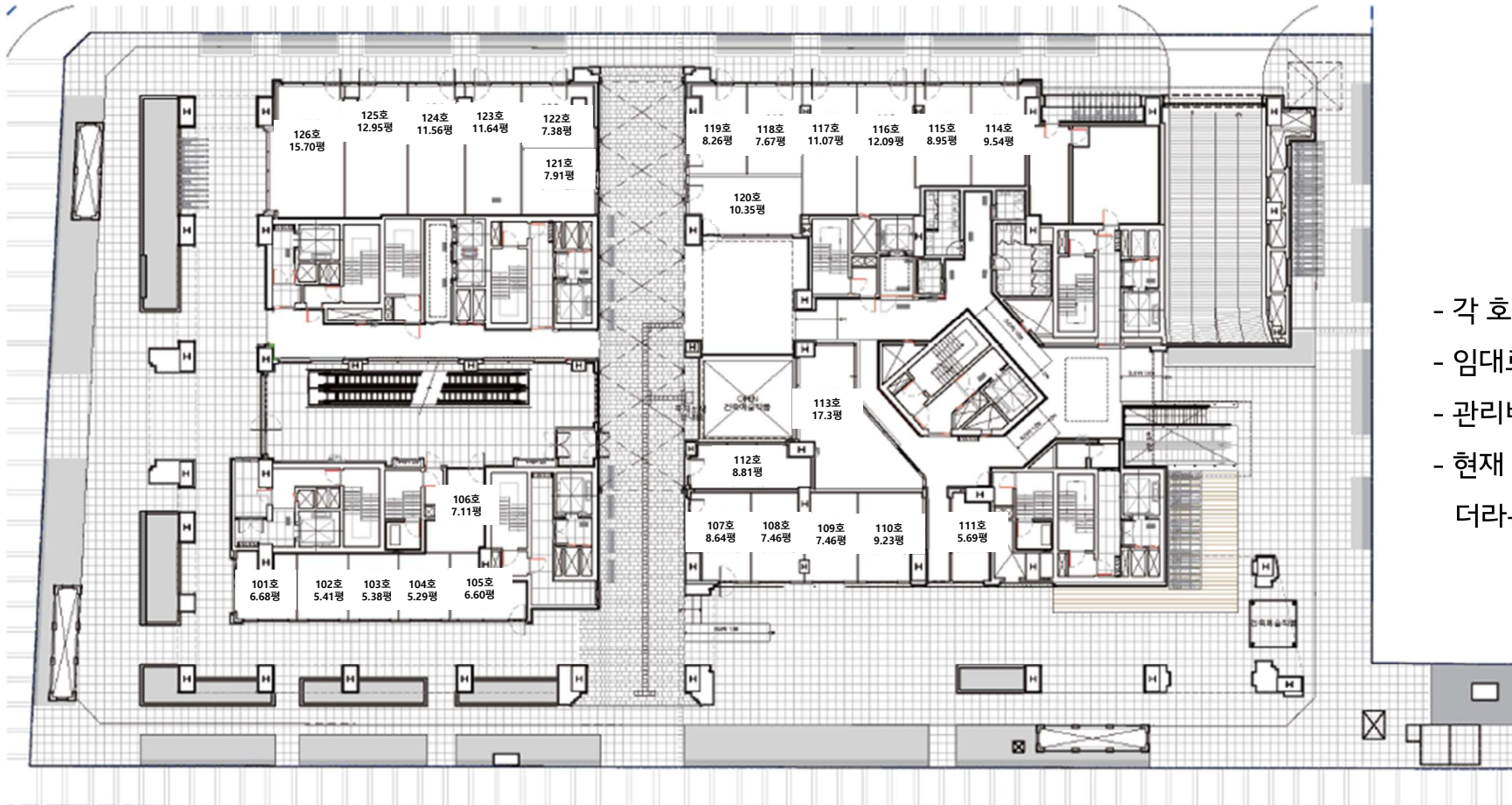

- 각 호실 전용면적 기재
 - 임대료 전용평당 42만원
 - 관리비 전용평당 6.5만원
 - 현재 107~110호
- 더라움웨딩홀 예약실

층별 도면 - 지상 2층

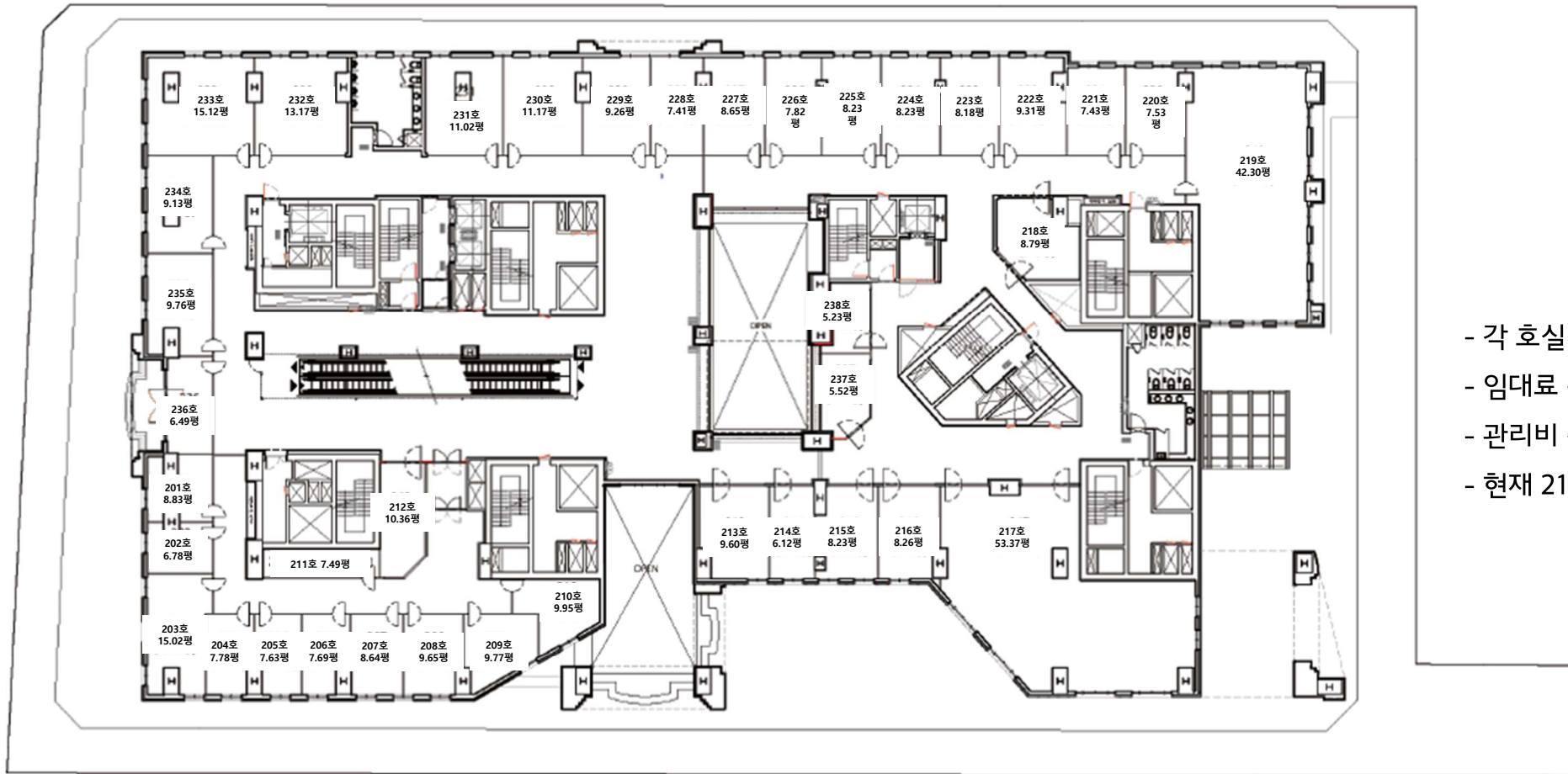

- 각 호실 전용면적 기재
- 임대료 전용평당 25만원
- 관리비 전용평당 5만원
- 현재 216, 217호 여성의원

Thank you

Contacts

Sangho Byun
변상호 이사

Senior Manager

Email: shbyun@ekr.co.kr
Mobile: + 82 10 2667 0909

Seeun Kim
김세은 부장

Manager

Email: senkim@ekr.co.kr
Mobile: + 82 10 9159 1023

EK Realty